فرایند صدور پروانه تولید کارگاهی
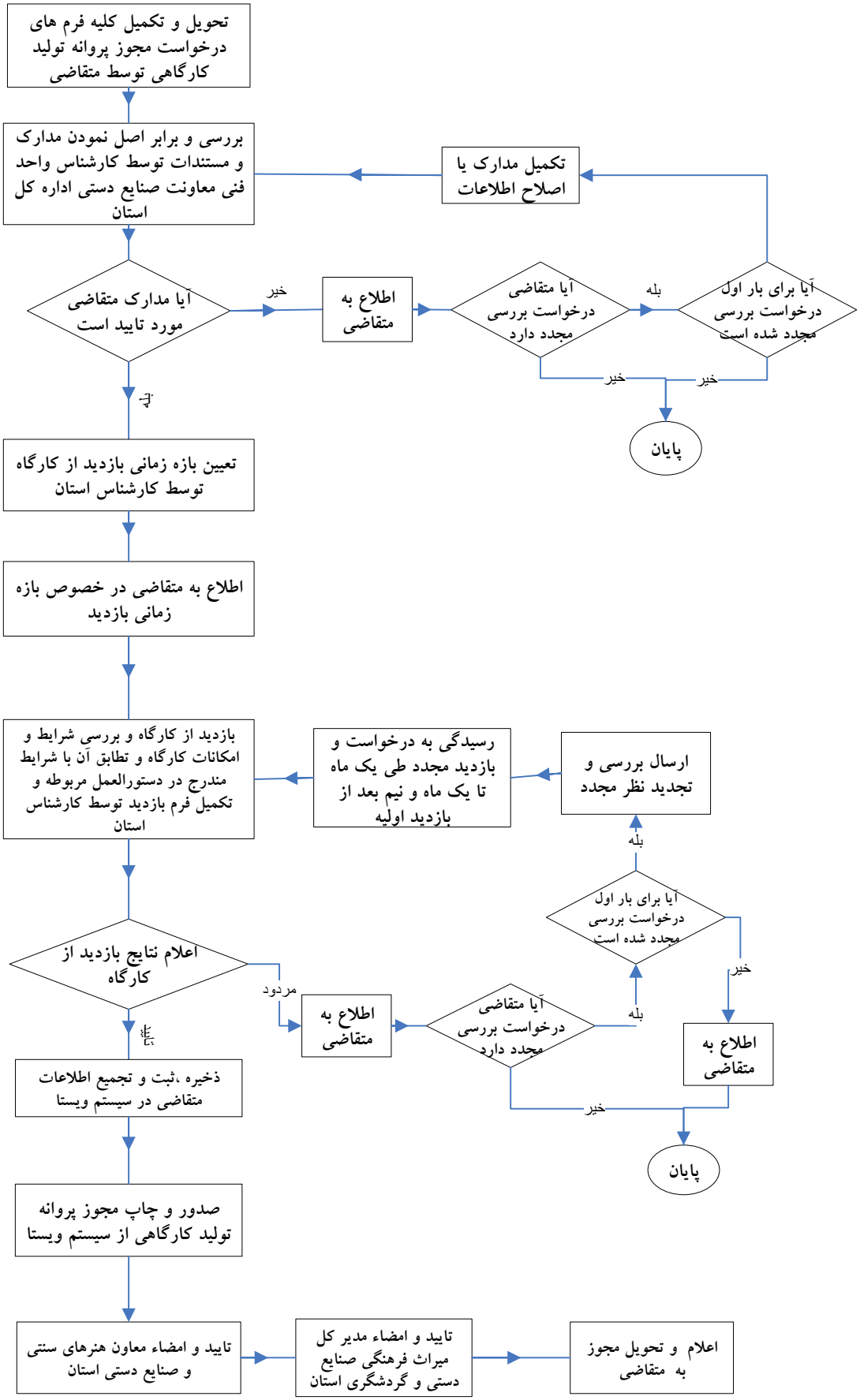
تاریخ : / /